

A Juan Ignacio Luca de Tena

# LA ROSA DEL

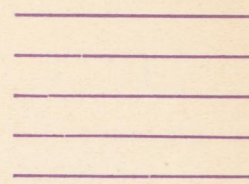

# AZAFRAN

Zarzuela en dos actos

Libro

de

F. Romero

y

G. Fdez. Shaw

Núm. 12

Jota castellana

Precio: 3 ptas.

Foto. Alfonso

Música de

# JACINTO GUERRERO

# LA ROSA DEL

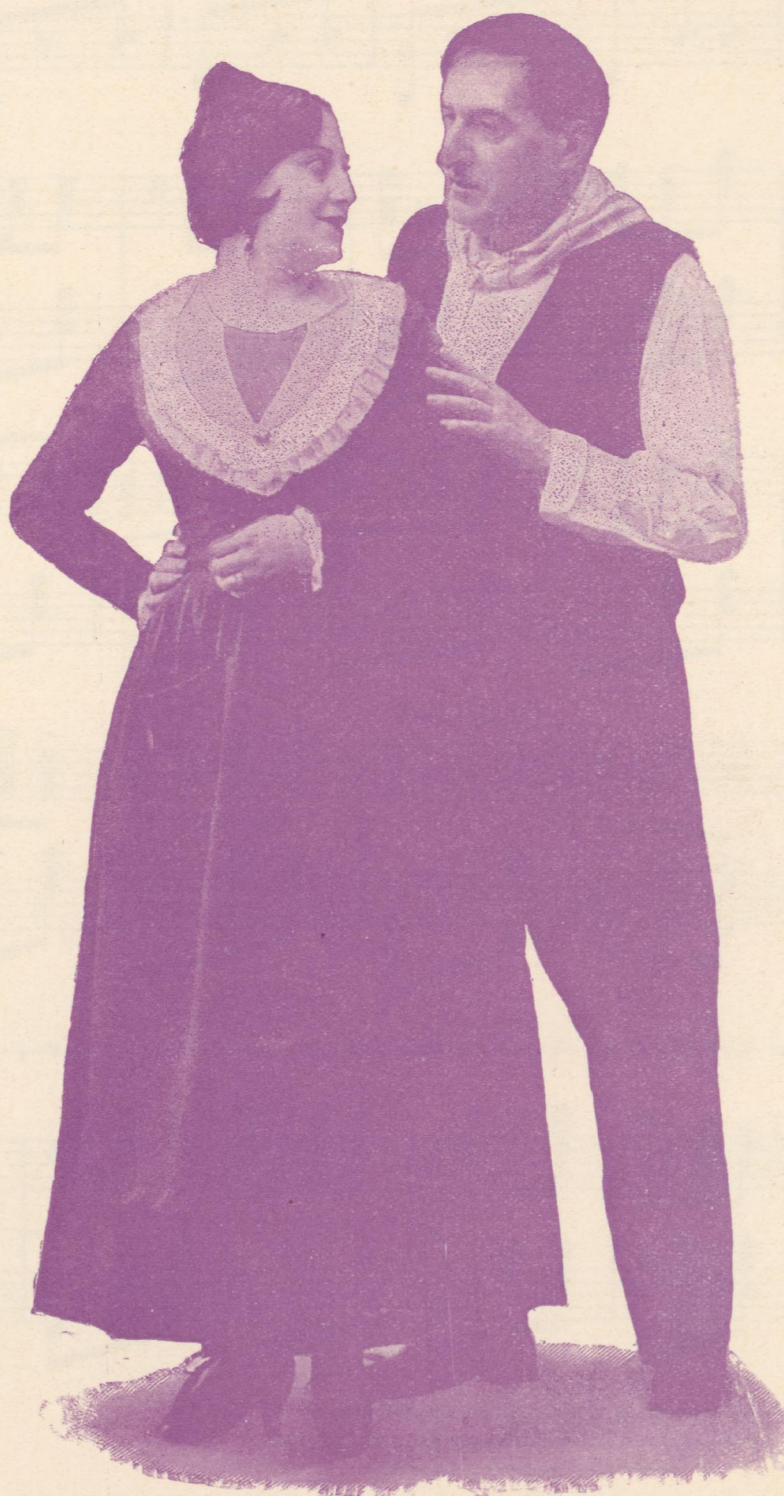
## MAJAZA

Escrita en los años...

Libro...

F. Romero...

O. Fdez. Sosa...

Tom. 12...

Los castellanos...

Tratado de...

Historia de...

# JACINTO

A Juan Ignacio Luca de Tena.

# La Rosa del Azafrán

Zarzuela en dos actos.

Letra de los S<sup>res</sup>:  
E. ROMERO y G. Fdez SHAW.

Música del M<sup>tro</sup>:  
JACINTO GUERRERO.

Nº 12 JOTA CASTELLANA.  
SAGRARIO, J PEDRO Y CORO GENERAL.

DEPÓSITO DE VENTA  
FAUSTINO FUENTES, ARENAL 20 MADRID.

Tous droits d'exécution publique, de reproduction de  
traduction et d'arrangements réservés pour tous pays.  
Copyright 1930 by J. Guerrero.

mf

cres.

J. PEDRO.

*f*

Bis-tu - ri Bis-tu-ri — se que - ri - a ca-sar — y que -

*f*

- ri - a vi-vir — a la o - ri - lla del mar — y gas - ta - ba le - vi - ta pan-ta -

- lón y fu-sil — y por e - so le lla - man Bis-tu - ri Bis-tu - ri —

Palmas. ||

MICHAEL. ¡Venga el cantar del ama!

TODOS. ¡Eso! ¡Bien! ¡Venga!

SAGRARIO.

Man-za - na - res Man-za - na-res ————— ya no es tie - rra de man-za-nos —

Pe-ro en mu - je-res bo - ni - tas ————— no hay quien las

The second system continues the vocal line with the lyrics "Pe-ro en mu - je-res bo - ni - tas ————— no hay quien las". The piano accompaniment continues with similar harmonic support.

ga - ne la ma - no ————— Son es - bel - tas y bi - za - rras —

Son gra - cio - sas y a - rro - gan - tes ————— Pá - gus - tar -

The fourth system concludes with the lyrics "Son gra - cio - sas y a - rro - gan - tes ————— Pá - gus - tar -". The piano accompaniment features several triplet markings in the bass line.

-le al que me gus - ta ———— quien fue - ra de Man - za - na - res ————

**CORO.**  
 — A la Mancha manche-go que hay mucho vi - no — mu - cho pan, mu - cha car -

- ne mucho to - ci - no — Ya un - que ve - as un San - cho no te al - bo - ro - tes — por que

quedan ho - ga - ño mu - chos Qui - jo - tes — **CUSTODIA.** **TODOS.**  
 ¡Y ahora Juan Pedro! ¡Venga! ¡Digo! ¡Ole!

Piano accompaniment for the second system, continuing the musical texture from the first system.

Menos.

Qui-sie-ra ser tu pa-ñue-lo o —

Moderato.

Vocal line for the second system, continuing the melody from the first system.

Qui-sie-ra ser tu pa-ñue-lo o — y qui-sie-ra ser el ai-re e —

Lo pri-me-ro pá en-vol-ver-te e — lo se-gun-do pá be-

SAG. Y TEN<sup>s</sup>

*ff*

BAJOS.

J. PEDRO Y BAJOS.

-sar-te

Bis-tu - ri Bis-tu - ri - se que - ri - a ca - sar - y que -

PARTES.

Bis-tu - ri Bis-tu - ri - se que - ri - a ca - sar - y que -

CORO. (TIPLES)

*ff*

Tra la la lala la la la la la

1<sup>o</sup> tpo.

la la la la la la la la la — Tra la la la la la

-ri - a vi - vir — a la o - ri - lla del mar — Y gas - ta - ba le - vi - ta pan - ta -

-ri - a vi - vir — a la o - ri - lla del mar — Y gas - ta - ba le - vi - ta pan - ta -

la la la la la la la la la — Tra la la la la la

la la la la la la la la la la la la —  
-lón y fu-sil — y por e-so le lla-man Bis-tu-ri Bis-tu-ri —  
-lón y fu-sil — y por e-so le lla-man Bis-tu-ri Bis-tu-ri —  
la la la. la la la la la la la la la la la la —

Más movido.

# Los últimos éxitos del Maestro GUERRERO

## LA ROSA DEL AZAFRAN

Zarzuela en dos actos

Letra de F. Romero y G. F. Shaw

Núm. 2.	Canción del sembrador . . . . .	3,00 pesetas
Núm. 3.	Dúo . . . . .	3,00 »
Núm. 4.	Nocturno - ronda . . . . .	2,50 »
Núm. 5.	Pasacalle de las escaleras . . . . .	2,50 »
Núm. 8.	Dúo cómico . . . . .	2,50 »
Núm. 9.	La caza del viudo . . . . .	3,00 »
Núm. 10.	Romanza de Sagrario . . . . .	2,50 »
Núm. 11.	Canción de las espigadoras . . . . .	3,00 »
Núm. 12.	Jota castellana . . . . .	3,00 »
	Partitura completa . . . . .	20,00 »

## CAMPANELA

Zarzuela en un acto - Letra de J. Ramos Martín

N.º 2	Tarantela - marcha . . . . .	3,00 pesetas
N.º 3	Serenata cómica . . . . .	3,00 »
N.º 7	Terceto cómico . . . . .	3,00 »

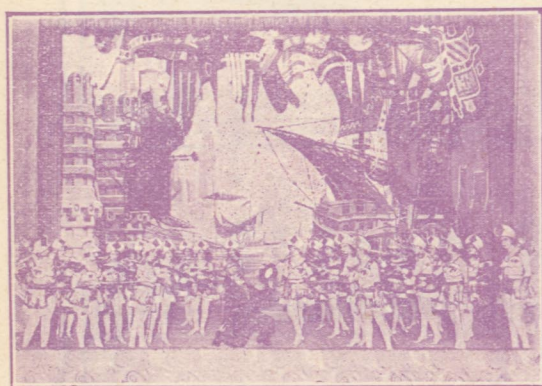

## EL PAIS DE LOS TONTOS

Travesía amorosa - Letra de Paradas y Jiménez

Fox-trot de los besos . . . . .	2,50 ptas.
Pasacalle marcha de las Carabineras . . . . .	3,00 »
Schotis de los corazones . . . . .	2,00 »

## LA CANCION DEL DIA

PELICULA SONORA Y PARLANTE

Letra de Muñoz Seca y Pérez Fernández

Canción de Amalio . . . . .	2,50 pesetas
Canción de Estrella . . . . .	2,50 »

PIDA EN TODOS LOS ALMACENES DE MÚSICA LOS NÚMEROS DE ESTAS OBRAS

Depósito para la venta: **F. Fuentes - Arenal, 20 - Madrid**