Director

La Blanca doble

Las Mantillas

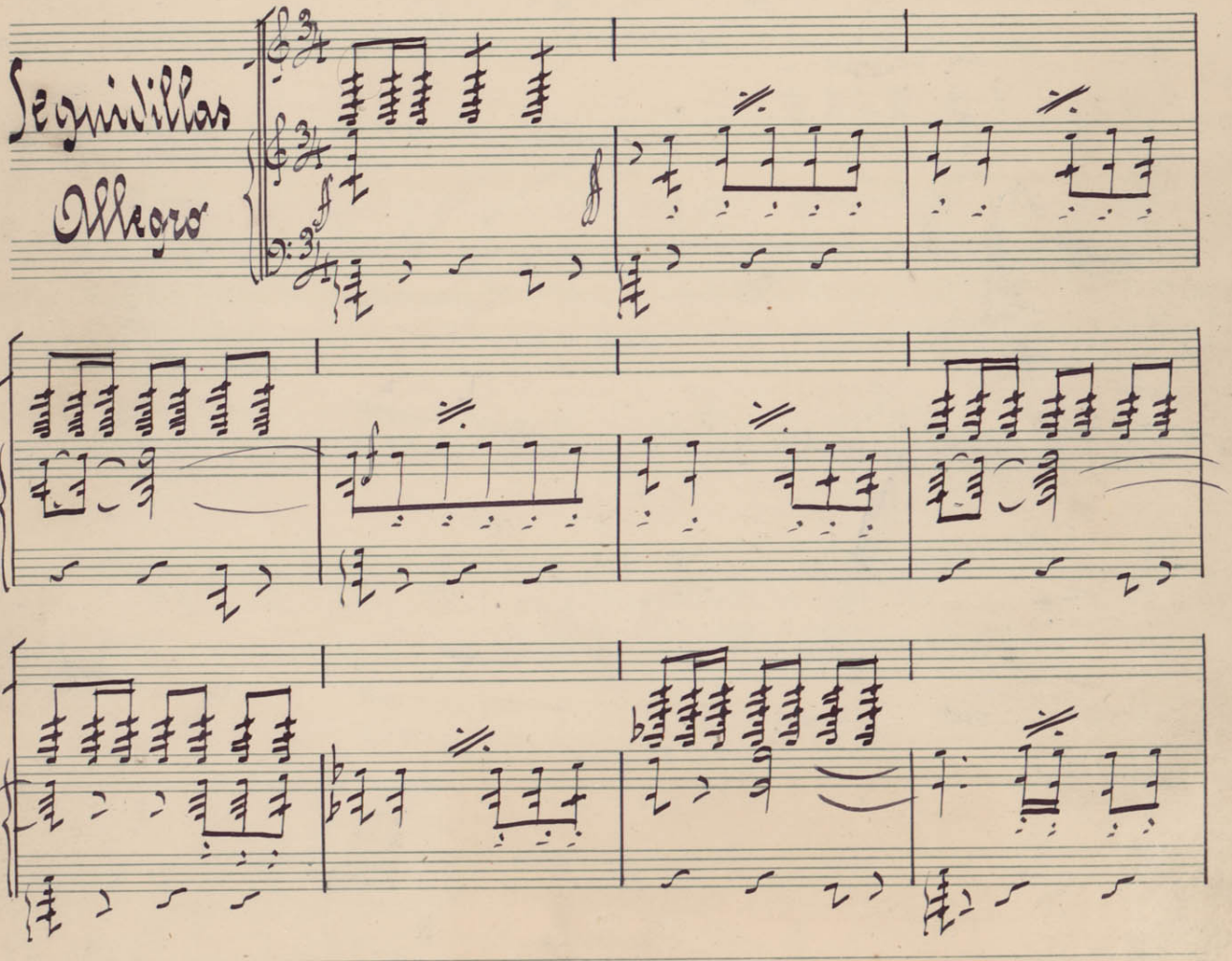

SOCIEDAD GENERAL DE AUTORES DE ESPAÑA-LÍRICOS

Archivo Guerrero

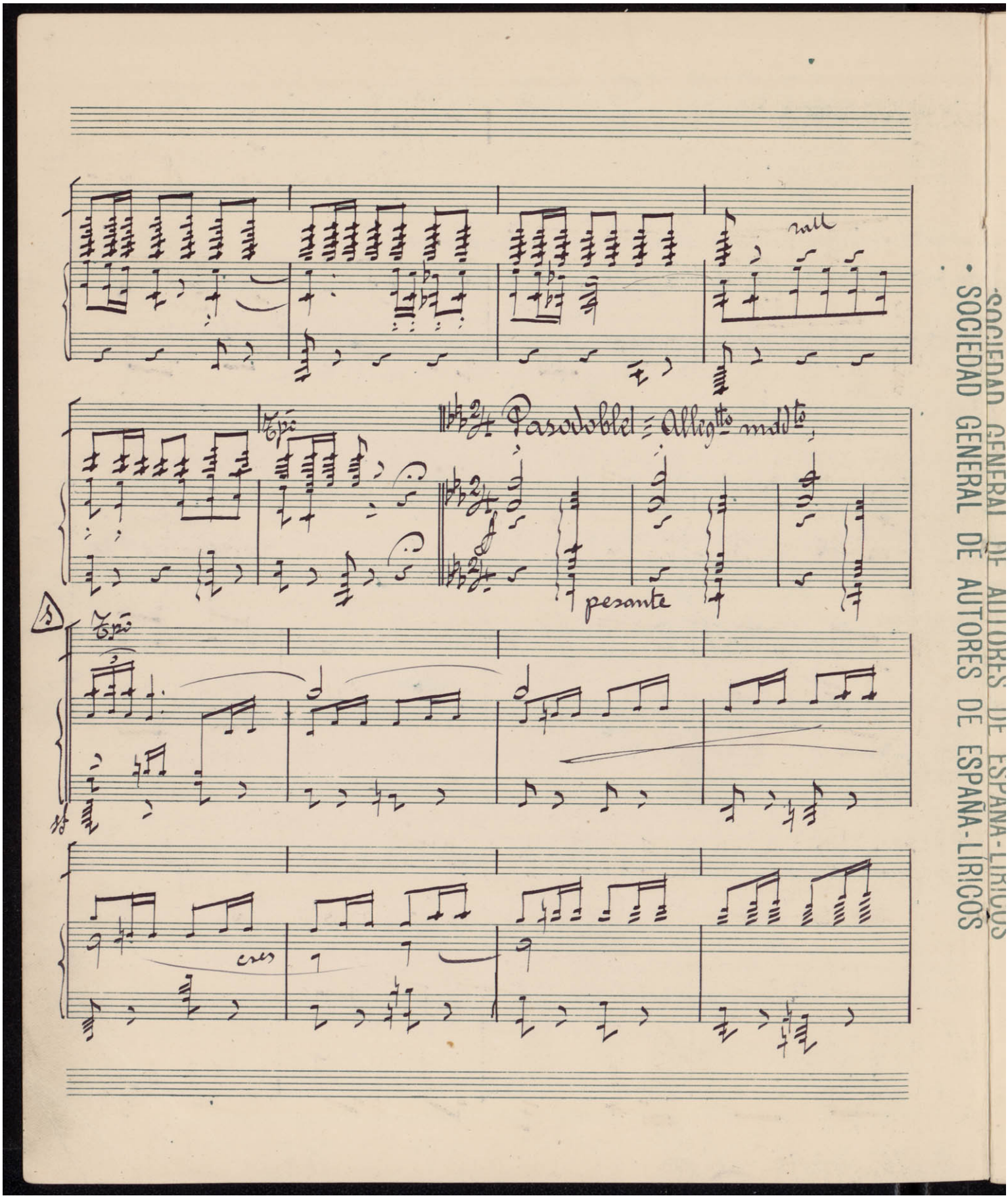

SOCIEDAD GENERAL DE AUTORES DE ESPAÑA-LIRICOS
• SOCIEDAD GENERAL DE AUTORES DE ESPAÑA-LIRICOS

Archivo Guerrero

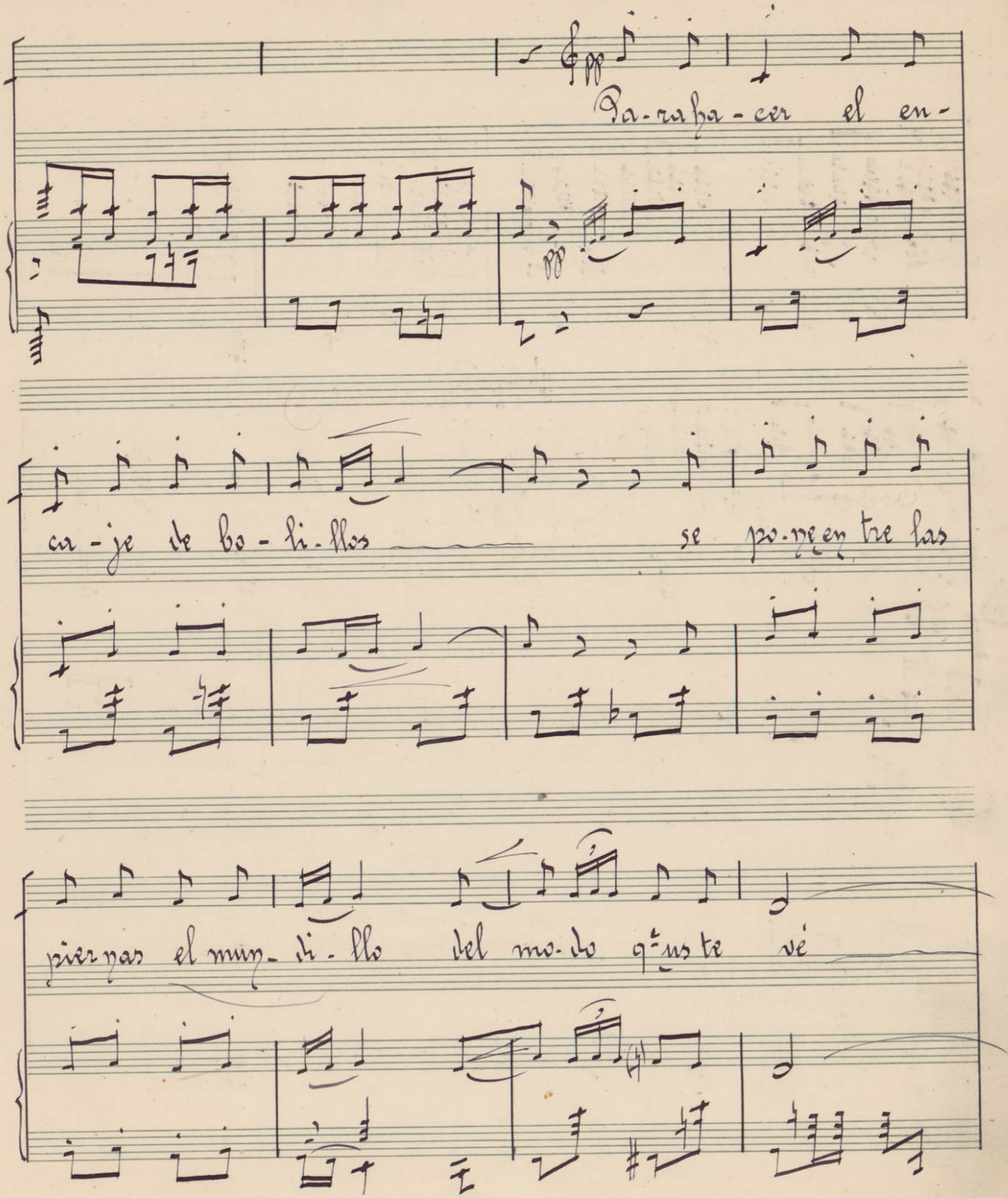

SOCIEDAD GENERAL DE AUTORES DE ESPAÑA-LÍRICOS
SOCIEDAD GENERAL DE AUTORES DE ESPAÑA LÍRICOS

Archivo Guerrero

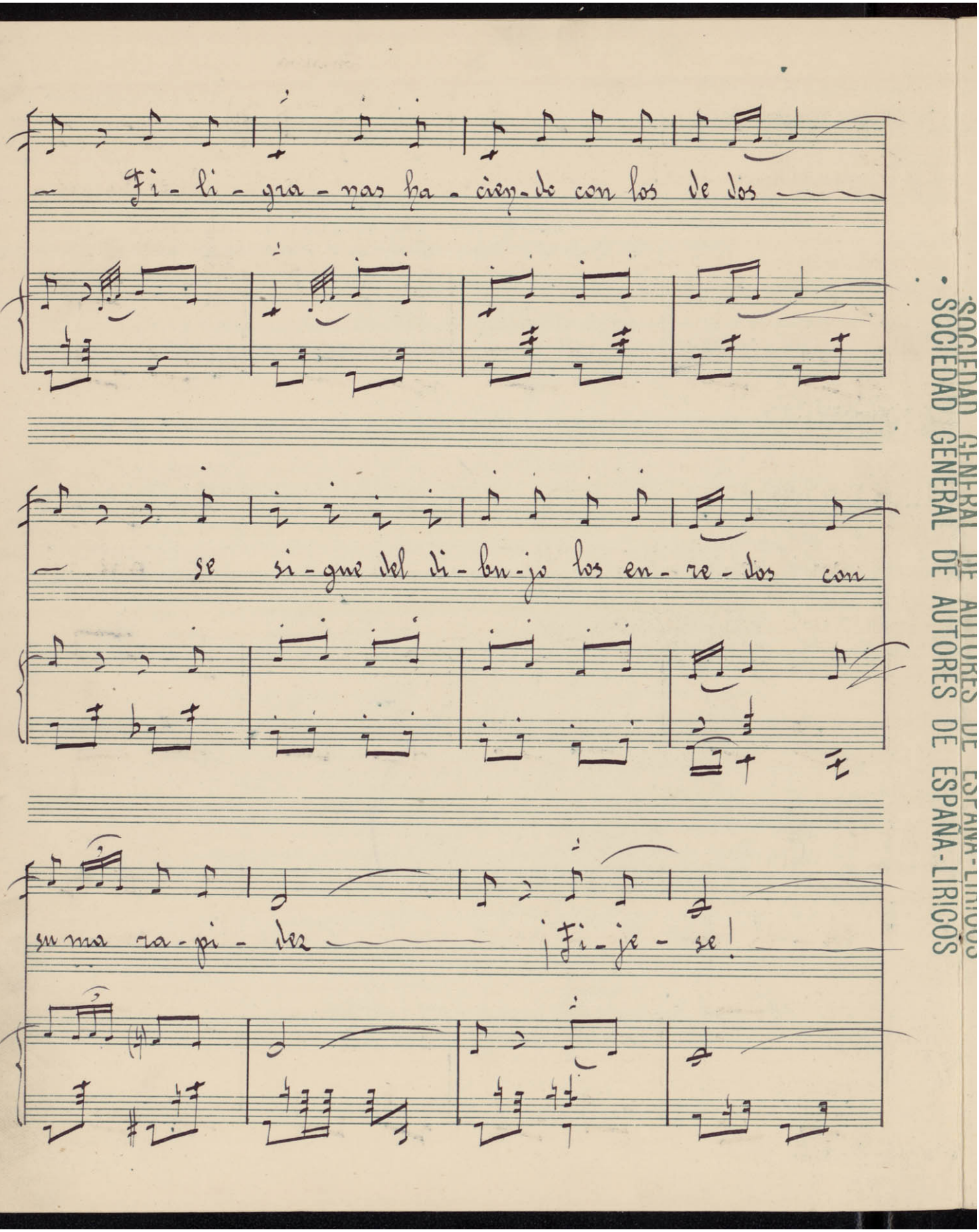

SOCIEDAD GENERAL DE AUTORES DE ESPAÑA-LIRICOS
• SOCIEDAD GENERAL DE AUTORES DE ESPAÑA-LIRICOS

Archivo Guerrero

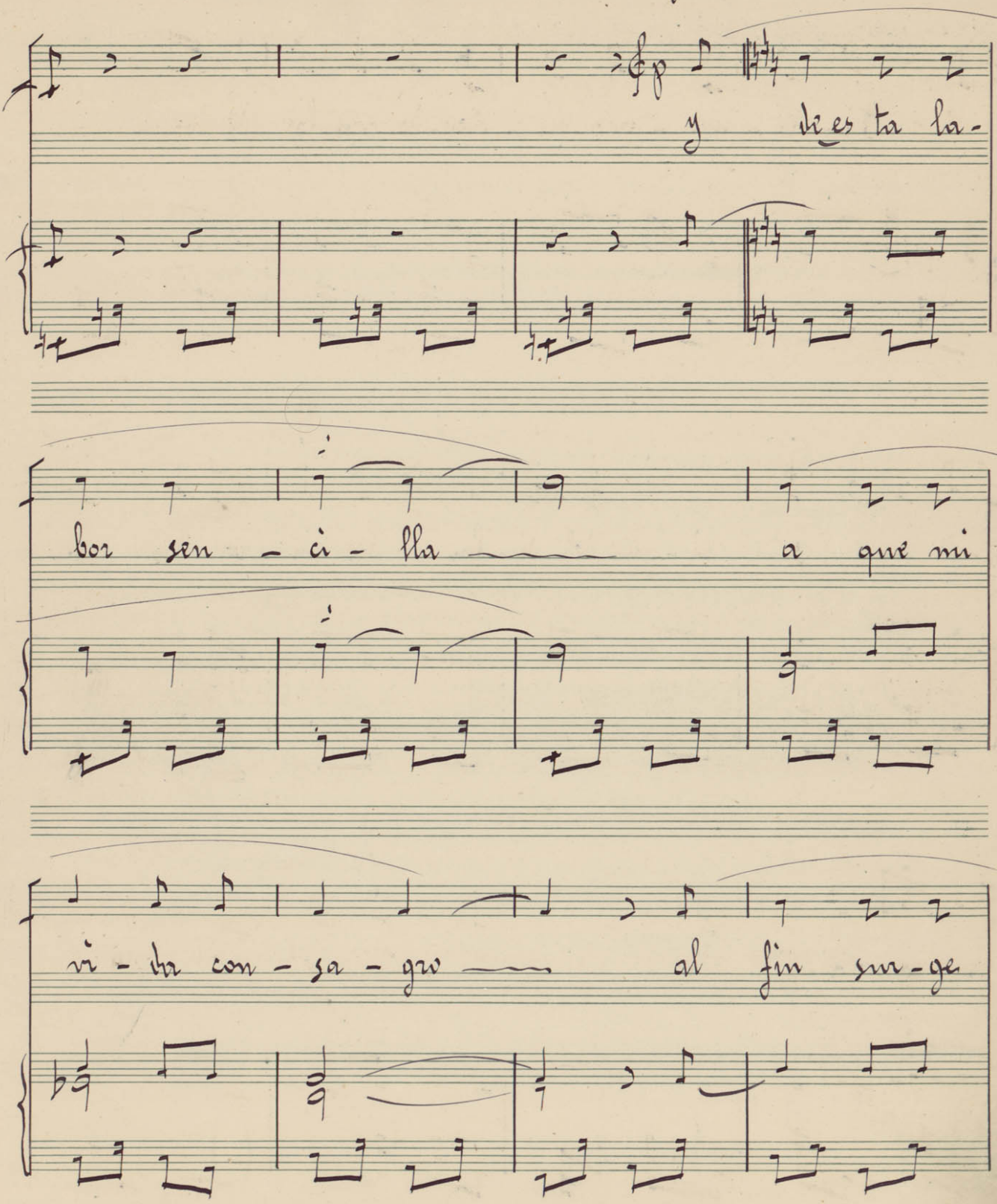

SOCIEDAD GENERAL DE AUTORES DE ESPAÑA-LÍRICOS
SOCIEDAD GENERAL DE AUTORES DE ESPAÑA-LÍRICOS

Archivo Guerrero

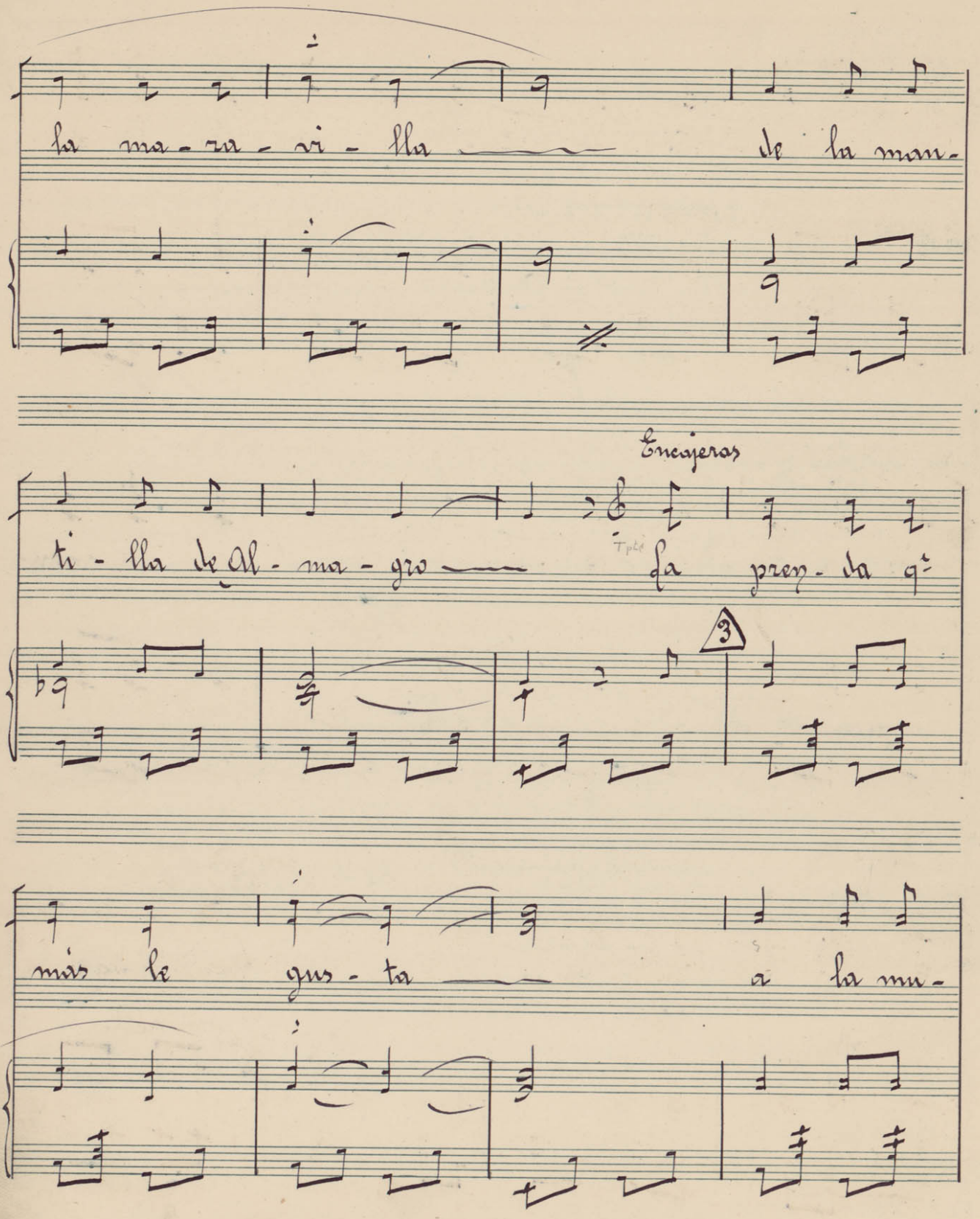

SOCIEDAD GENERAL DE AUTORES DE ESPAÑA-LIRICOS

Archivo Guerrero

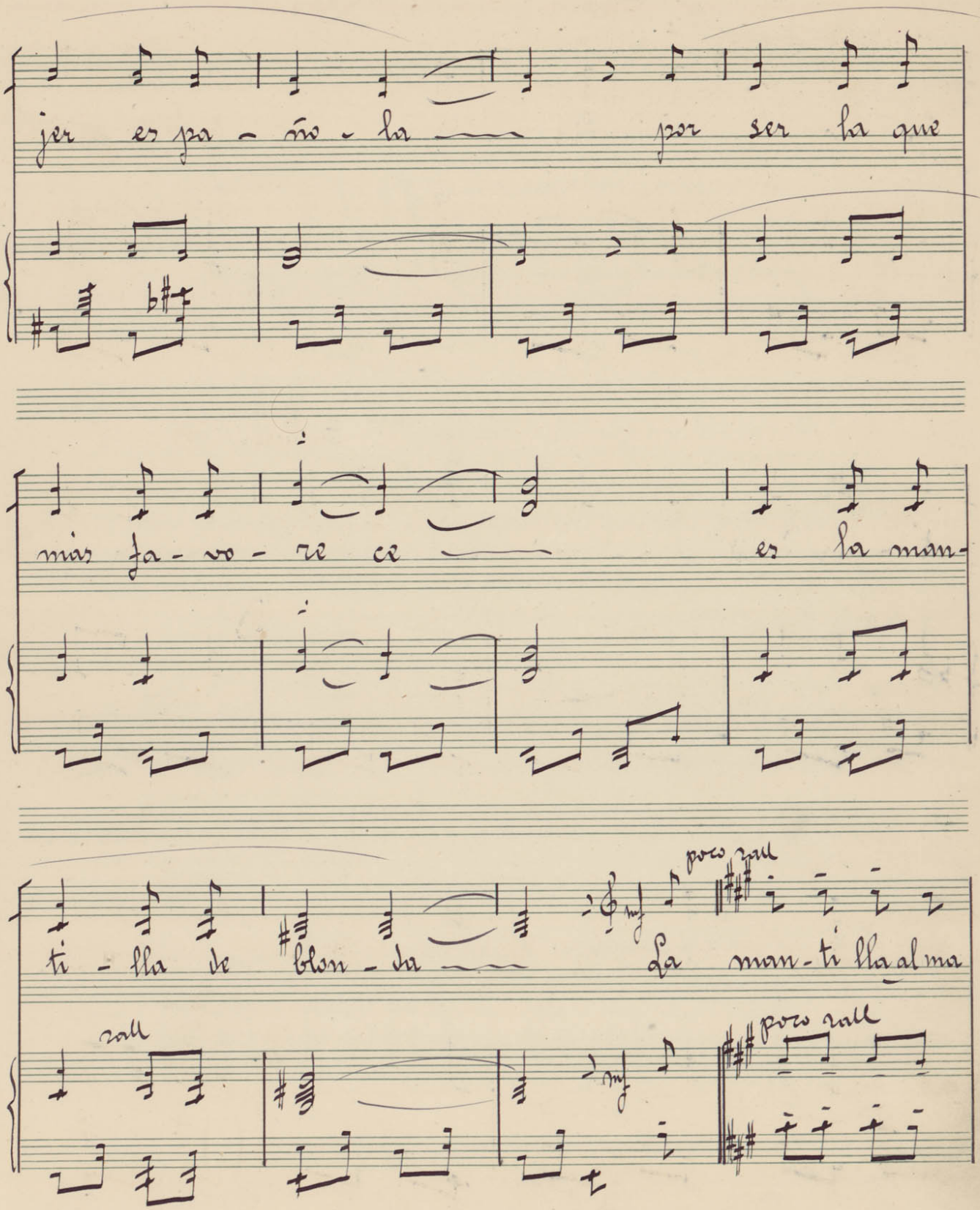

SOCIEDAD GENERAL DE AUTORES DE ESPAÑA-LÍRICOS
SOCIEDAD GENERAL DE AUTORES DE ESPAÑA LÍRICOS

Archivo Guerrero

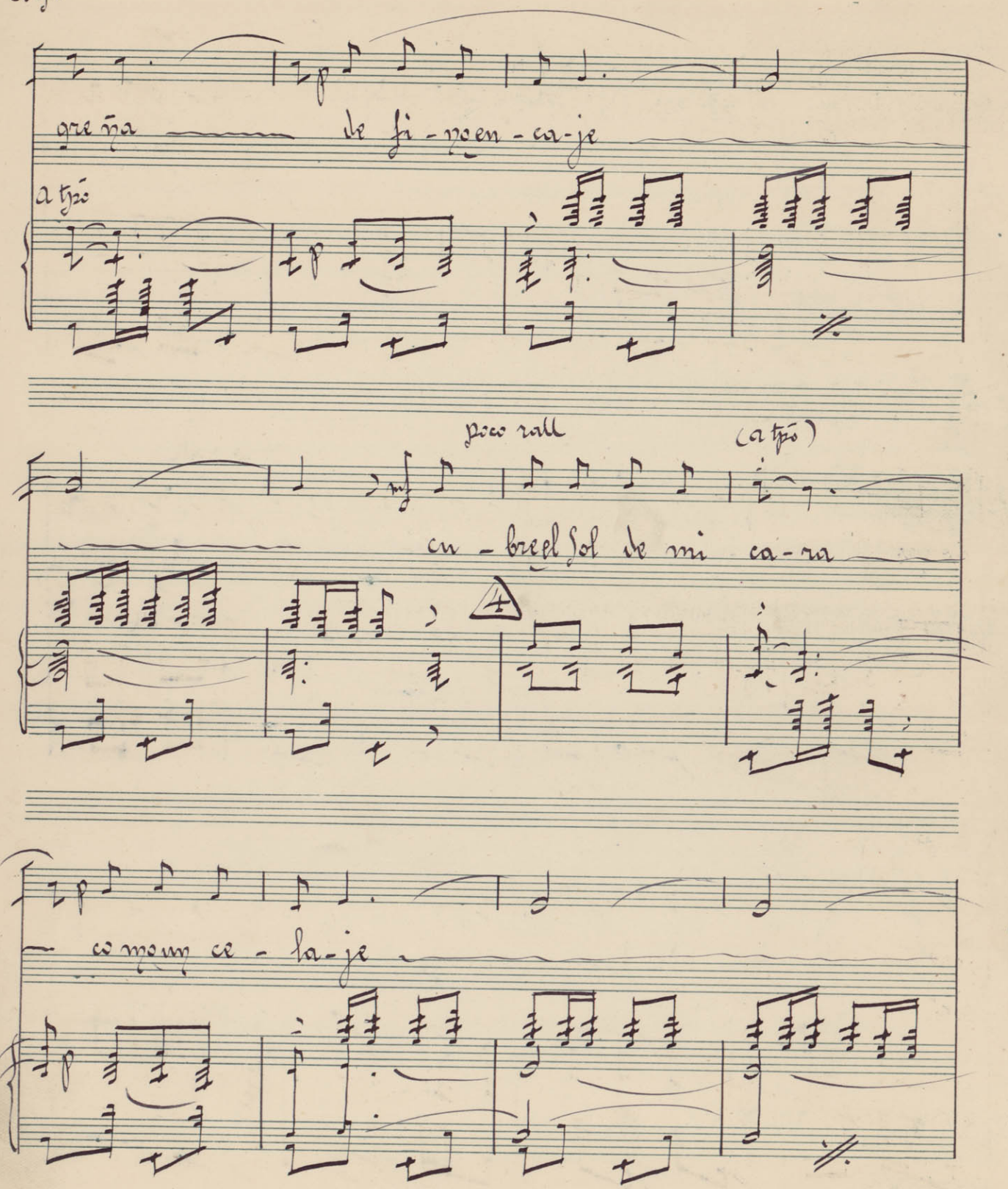

• SOCIEDAD GENERAL DE AUTORES DE ESPAÑA-LIRICOS

Archivo Guerrero

cres

— mis in-ten-cio-nes —— es e-vi-tar mu — chas in so la-

poco rall

cio nes —— in so la cio nes —— La man ti-lla al ma

poco rall

5 a tpo

gre ña —— de fi-no en-ca-je ——

a tpo

SOCIEDAD GENERAL DE AUTORES DE ESPAÑA - LIRICOS

Archivo Guerrero

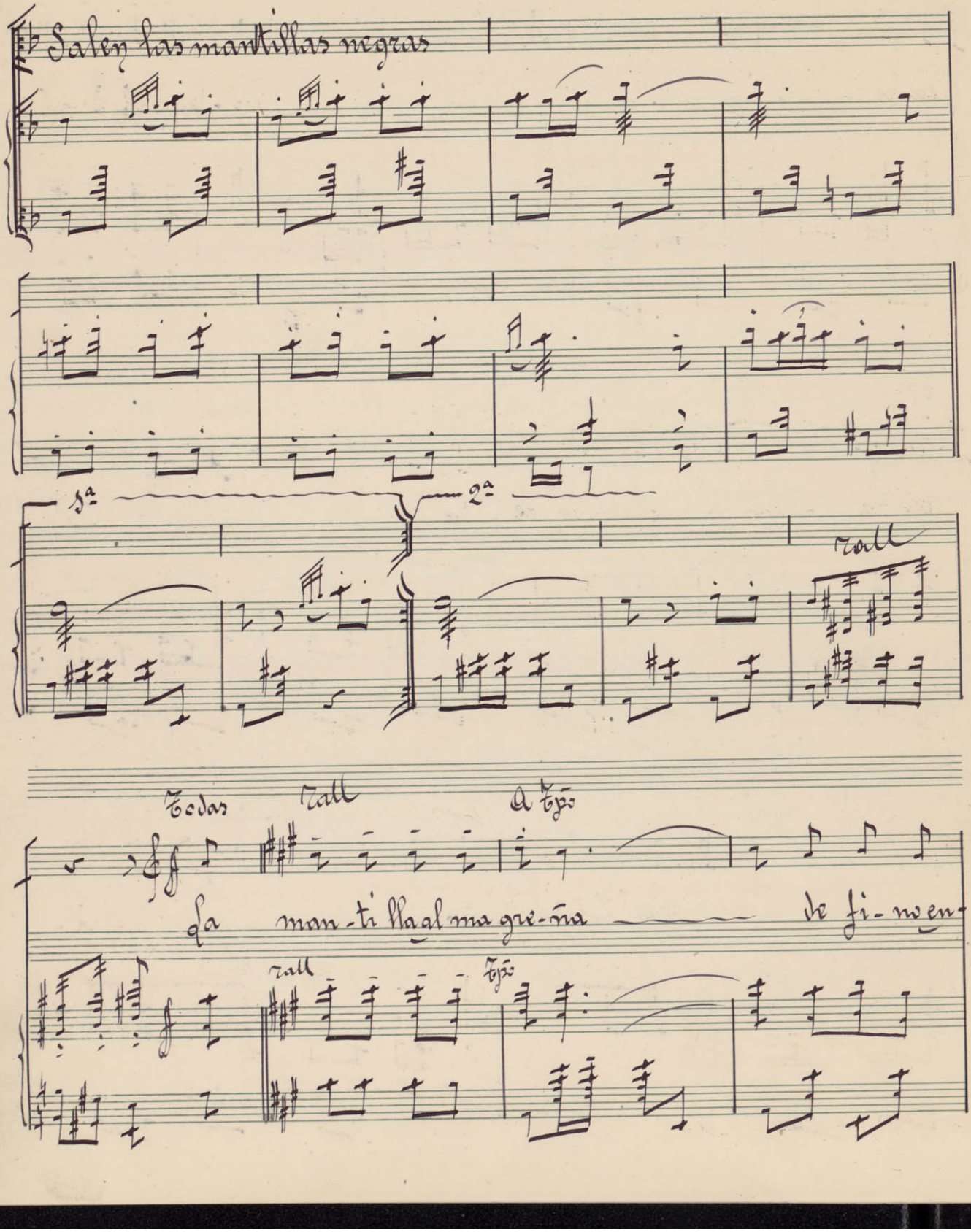

Archivo Guerrero

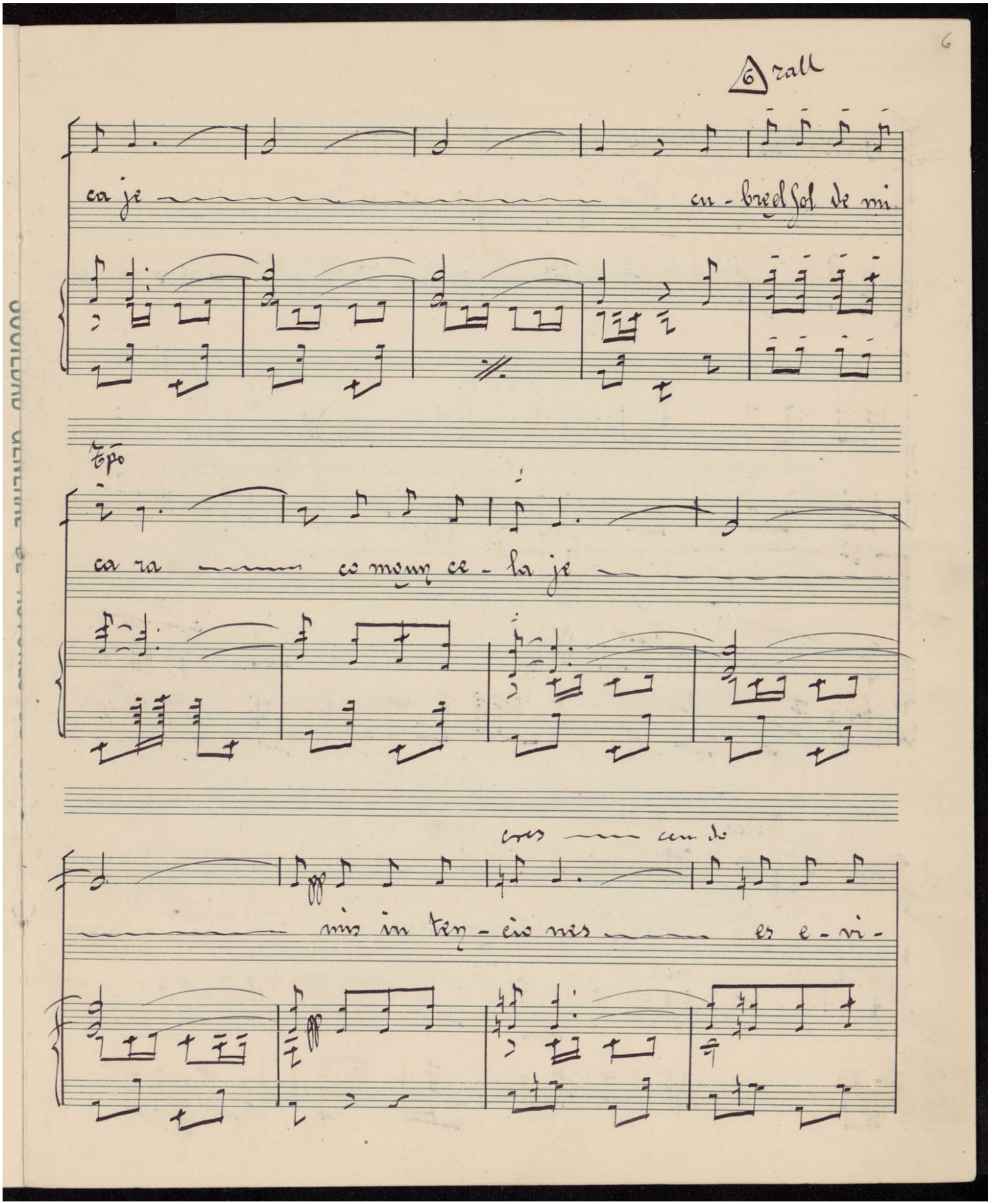

Archivo Guerrero

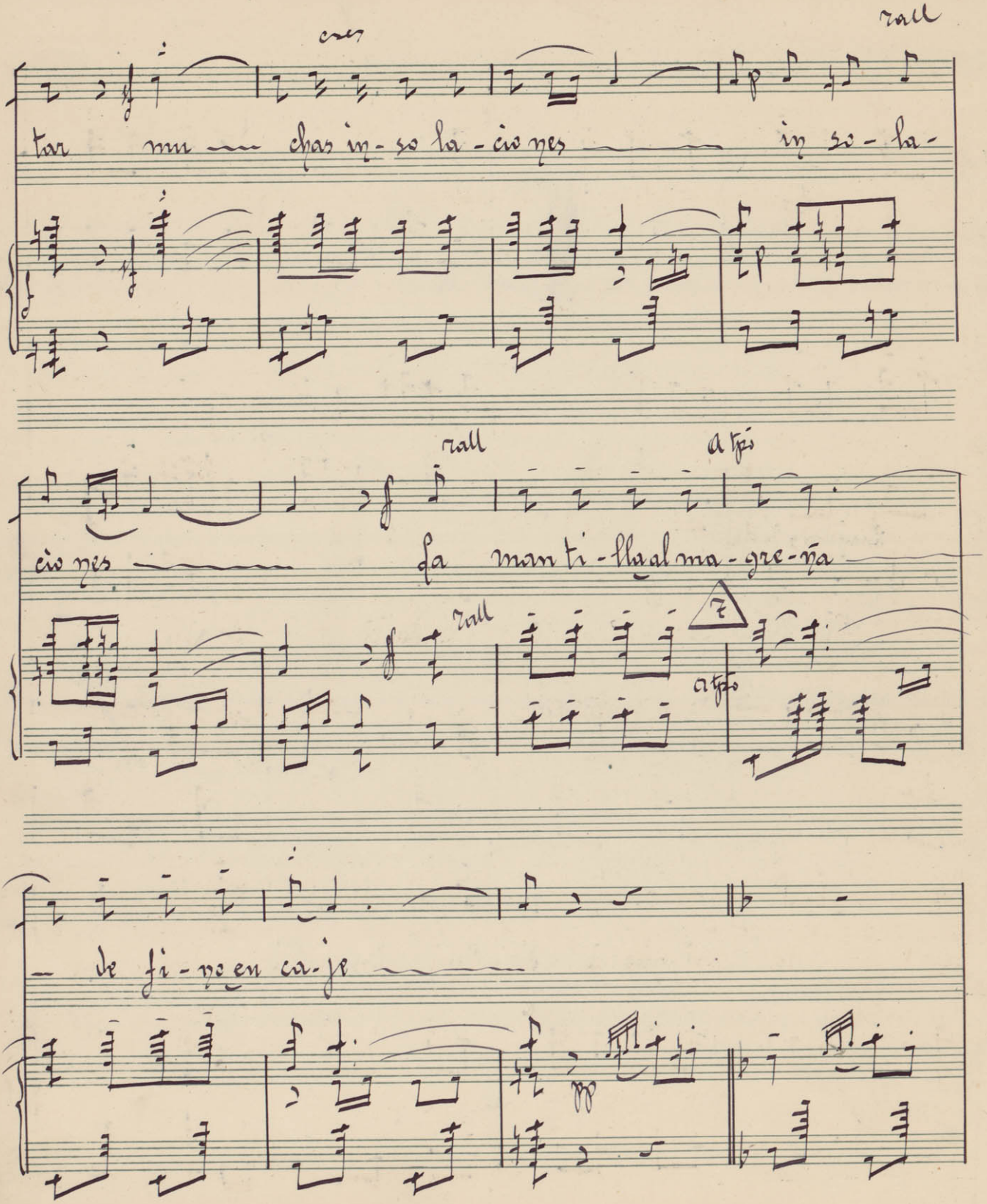

Archivo Guerrero

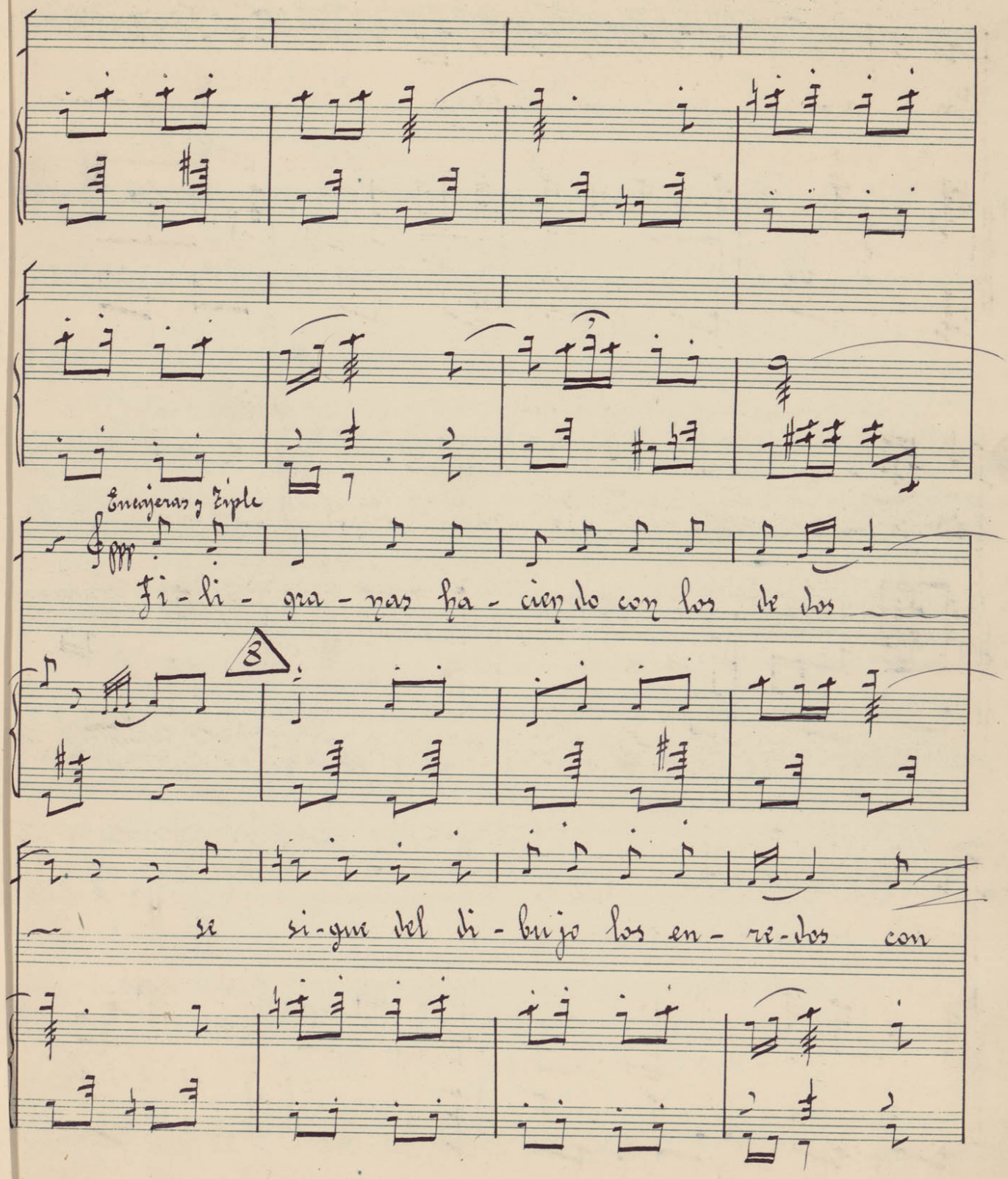

Archivo Guerrero

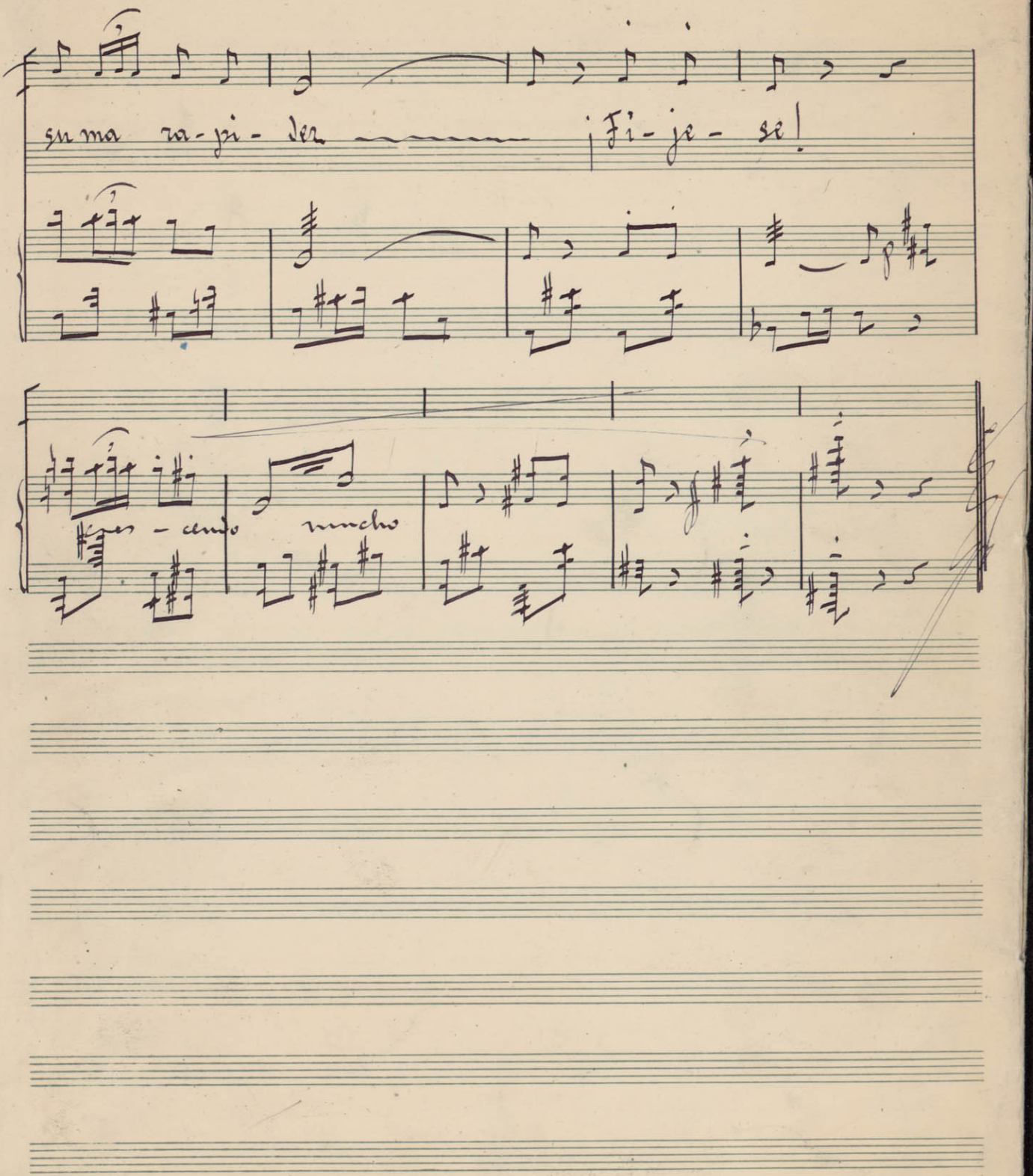

Archivo Guerrero